# 壁パネルアップグレードキャンペーン

最大14万円もお得です！

**お申込期限：3月31日まで**

今、LIXILのシステムバスルーム「リデア」「スパージュ」でリフォームをされると、浴槽の壁のデザインを一番高い組み合わせにしても、一番安い組み合わせの価格で工事することができます。
シンプルな壁のデザインから“無料”で高級感のあるデザインに！

## 道具箱訪問
キャンペーン実施中

ドライバーで直せるようなちょっとした不具合直します（丁番の調整など）

※OB様及びライファ通信配布エリア内限定

ワンコイン　1回500円（税込）

## お知り合いご紹介キャンペーン

お知り合いをご紹介頂き、ご成約されますとご紹介者様とご紹介先様の双方にプレゼントさしあげます！

Instagram
iwatekyohan
インスタはじめました
IWATEKYOHAN

LINE友達募集中
@056rvwml
LINEの「友達追加」から、ID検索するかQRコードをスキャンしてください

リフォーム工事でTポイント貯まります

# 住まいの相談会

開催日時：1月20日(土)、21日(日)　9:00～16:00
開催場所：LIXILリフォームショップ 岩手共販

水廻りの修繕や部屋の間取り変更、エクステリア、新築のご相談など受付中です。お見積りは無料ですのでお気軽にお問合せください。

**超大型補助金リフォームチャンス到来！！**

窓・キッチン・浴室・トイレなどの省エネ改修工事で補助金がもらえます！

先進的窓リノベ事業　最大 200万円！

子育てエコホーム支援事業
一般世帯　最大 20万円！
若者夫婦・子育て世帯は　最大 60万円！

ご来場の方1組様お一つ　福箱プレゼント！

**エコキュート補助金活用例**

EHP-3704AZ-K　370L
税込1,038,400円(リモコン別売)
実質　が補助金12万円活用で
税込 360,000円に！

EHP-4604BZ-K　460L
税込1,136,300円(リモコン別売)
税込 400,000円に！

**ご来場予約特典！**

ご予約頂いた方に　紅白まる餅 1袋（12個入り）プレゼント！

※写真は調理例です

## ご連絡・ご来場予約は

お電話から　0120-563-194
パソコン・スマホから　岩手共販　検索

※詳細は同封のチラシをご覧ください。

本年もどうぞよろしくお願いいたします。
今年の干支は、辰ですね。日本の神話では、猫がねずみに騙されて十二支には入れなったようですが、ベトナムやタイ、チベット、ロシアでは無事に十二支に仲間入りできたそうです！現地では、ねずみを退治してくれる存在でありかつ身近で重要な動物として含めるようになったそうです。
それぞれの国の歴史や文化、猫に対する意識の違いなどが影響し、十二支の動物に違いがあるのがおもしろい発見でした（笑）

リクシル LIXIL 住まいのことなら リフォームショップ

# ライファ通信

2024年1月

岩手共販（株）

## ママのひとりごと

こんにちは、店長の菊池です。子供の頃、2階にいると、いつも母親から「ごはんだよー」と呼ばれたものでしたが、今、呼ぶ側の立場になって、同じようにやってみましたが、うちではいくら叫んでも聞こえないみたいなので、子供たちがそれぞれスマホを持つようになり、階段をいちいち上るのも面倒なので、ついついこどもたちの携帯に電話をして呼んだり、LINEに「ごはんだよ」、と送ったりします。そうすると、「了解」を略した「り」1文字だけ返ってきます。
家族のグループラインも作ってみました。ひとりひとりに連絡するより1回で済むので楽です。先日息子から、帰ってきているはずのない時間にラインがきて、「え？なんで？」と思って見てみると、「学級閉鎖になりました。ありがとうございます。」と若干不謹慎ぎみなコメントが入ってました（苦笑）

## 熟語探し

それぞれのマスには漢字の一部が見えています。A、B、Cごとに四字熟語を作り、下の枠に書き込んで、太枠の部分にある漢字3文字で三字熟語を作ってください。

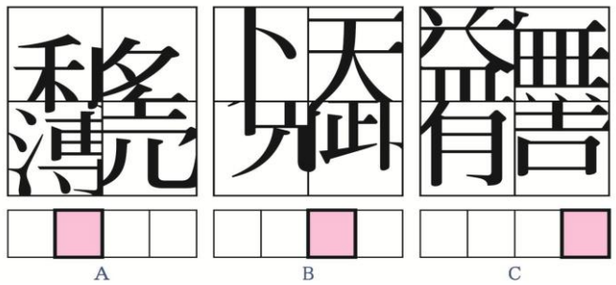


答え

答えがわかった方で弊社までご連絡いただきますと正解された方先着2名様に「紅白まる餅(12個入り)」を1袋を差し上げます！

12月号
☆簡単クロスワードの答え☆

ポウネンカイ　タンユキ　オリオン　トシノイチ　アカハネ　ハツセ　ポインセチア

オセイボ（お歳暮）

## 鮭と根菜と椎茸のナンプラー鍋

簡単！すぐ出来る！手料理レシピ

ナンプラーとレモン、ミントを効かせた鍋。
たくさんの根菜で体にほくほくに温まりますよ♪

①鮭は4等分に切る。皮をむいてレンコンとさつまいもは、1センチ幅の輪切りにする。里芋は皮をむき、食べやすい大きさに、椎茸は軸を切り、2等分にする。生姜スライスはせん切りにする。
②メインの鍋にAを入れてひと煮立ちさせる。里芋は別の鍋で茹でる。
③②のメインの鍋に鮭、レンコン、さつまいも、椎茸、茹でた里芋、レモンスライス、生姜を入れ、ミントの葉を散らす。

※里芋は茹でるとヌメリがでるので、別の鍋で茹でましょう。水煮を使うと時短になります。
※レンコンの輪切りは、大きい場合は2等分にしてください。

**材料**（2人分）
・鮭　3切　・レンコン　160g
・さつまいも　1/2本　・里芋・椎茸　各3個
・生姜スライス　3枚　・レモンスライス　1/2個

A
・にんにくみじん切り　1かけ分
・水　500ml　ナンプラー　大さじ2
・鶏がらスープの素　小さじ2
・レモン汁　1/2個

・ミントの葉　適量

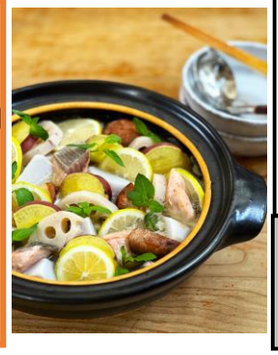


リクシル LIXIL リフォームショップ
岩手共販
奥州市水沢佐倉河字天井町2-2
電話
0120-563-194
0197-22-2040
FAX
0197-25-3180
メール
lifame@iwakyo.co.jp
ホームページ
https://www.iwakyo.co.jp


資格一覧
・二級建築士
・建築物石綿含有建材調査者
・福祉住環境コーディネーター2級
・耐震診断士
・整理収納アドバイザー2級
・住宅収納スペシャリスト
・岩手県高齢者向け住宅リフォーム相談員
・愛犬家住宅コーディネーター

住宅リフォーム
新築
塗料・塗装機器

HPはこちら！

＝24時間365日いつでもつながる安心＝
遅い時間でもサポートセンターに繋がります。
コールさぁ　いい暮らし
0120－563－194

**2024年1月号 ご愛読ポイント！　1000 ポイント！**
1ポイント＝1円。
30万円以上の工事でご利用いただけます。
現金払いの場合にお使い頂けます。　有効期限1年